

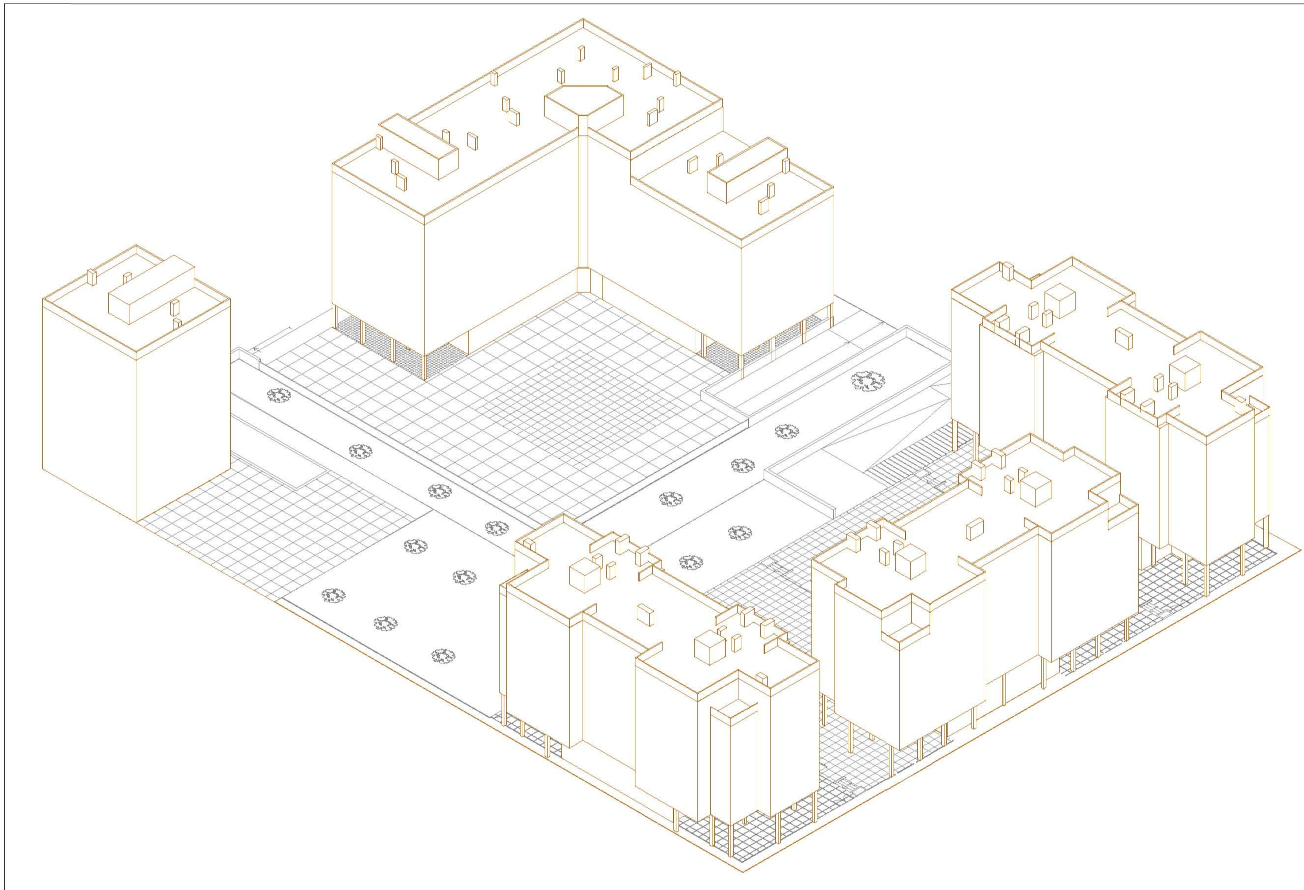

REAJUSTE DE DETERMINACIONES

Escala: 1:600



PERSPECTIVA DE LA MANZANA COMPLETA

S/E

ORDENACIÓN DE VOLUMENS, ALINEACIONES Y RASANTES

Escala: 1:600

ESTUDIO DE DETALLE MANZANA M1 SECTOR 4-2 "CERRO DE LA HORCA"			
PLANO: 5	ORDENACIÓN DETALLADA DEL PLANEAMIENTO VIGENTE	ESCALA: 1/600	FECHA: 05/2021
SITUACION:	C/ Luisa Roldán, esq. C/ Infanta Paz de Borbón, esq. C/ Leonor Plantagenet (16003) Cuenca	F. MOISÉS AGUADO DONATE ARQUITECTO COLEGIADO Nº 1726	
PETICIONARIO:	PROMOCIONES Y VIVIENDAS TUCASA, SL C/ Martínez Villena, nº 14 (02001) Albacete	www.arquitecturadau.es	



PERSPECTIVA DE LA MANZANA



PERSPECTIVA DE LA MANZANA

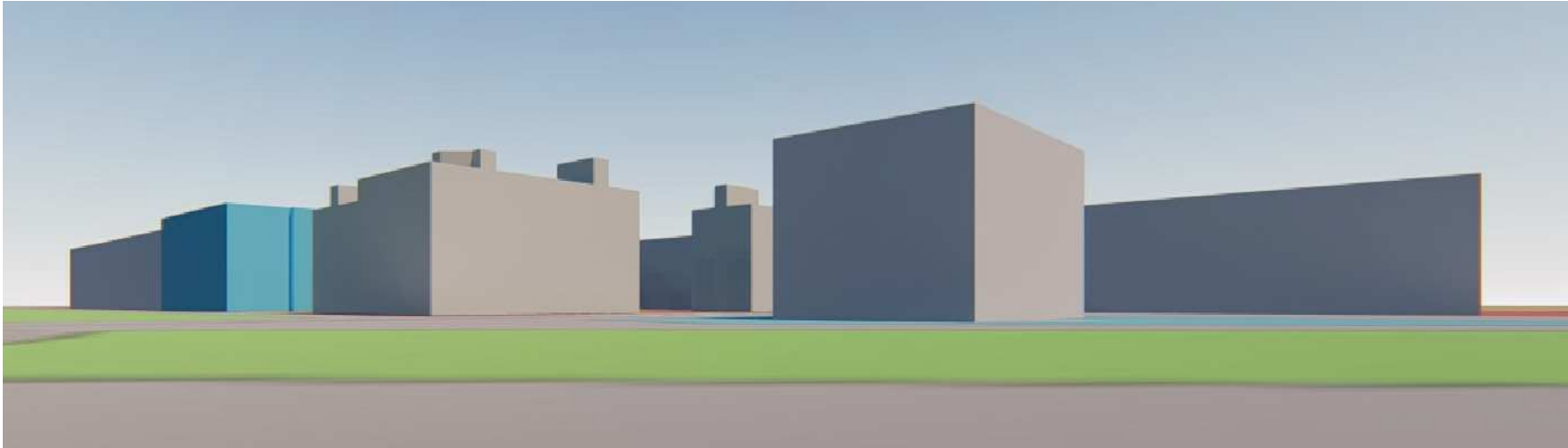

PUNTO DE VISTA Nº 1

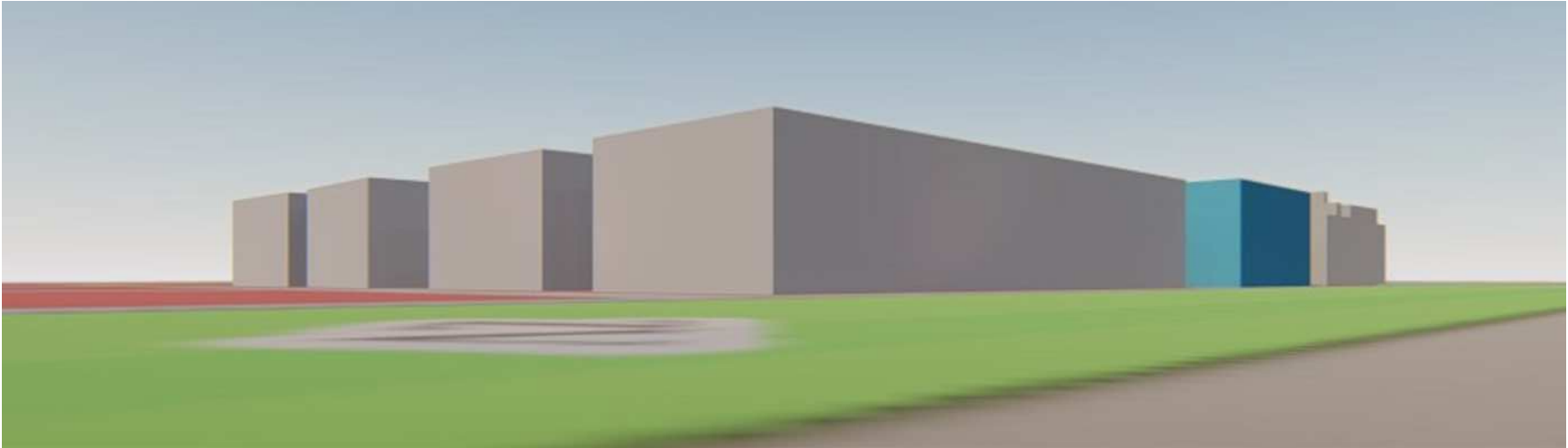

PUNTO DE VISTA Nº 2

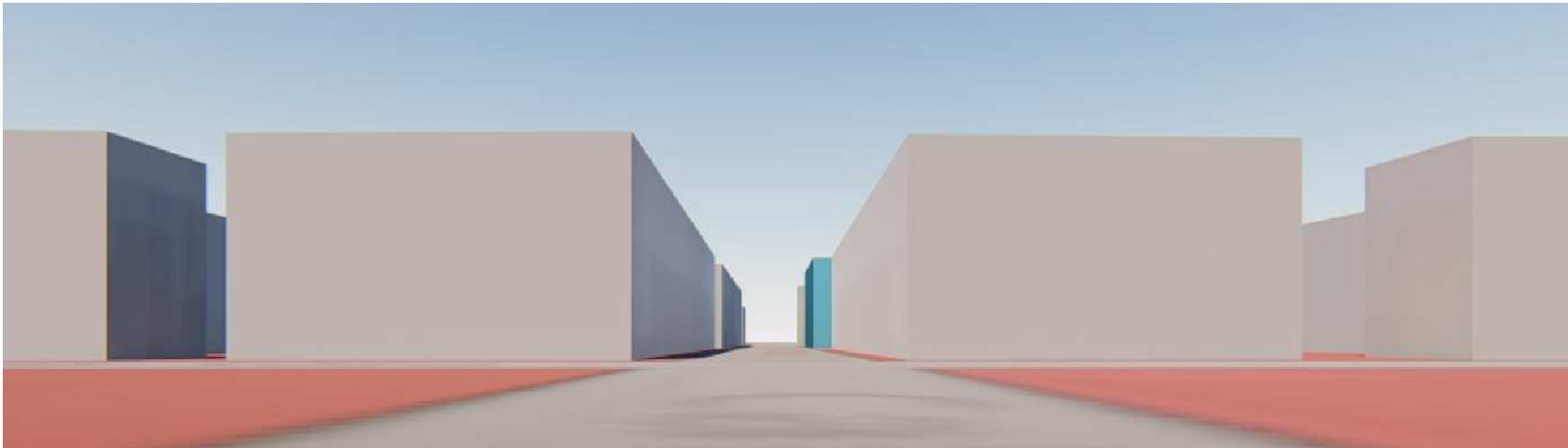

PUNTO DE VISTA Nº 3

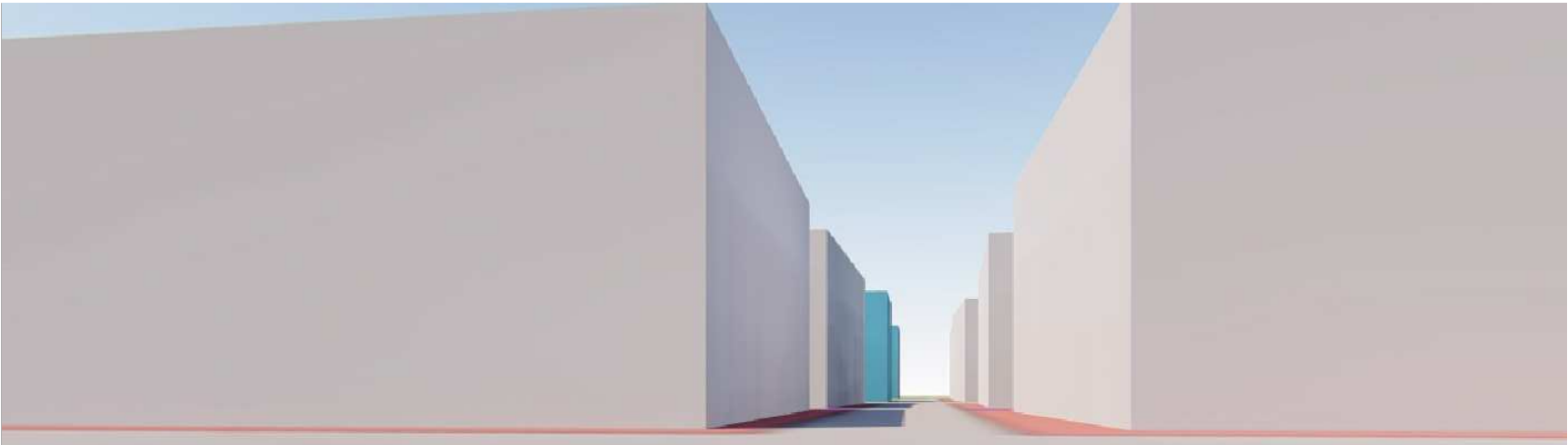

PUNTO DE VISTA Nº 4

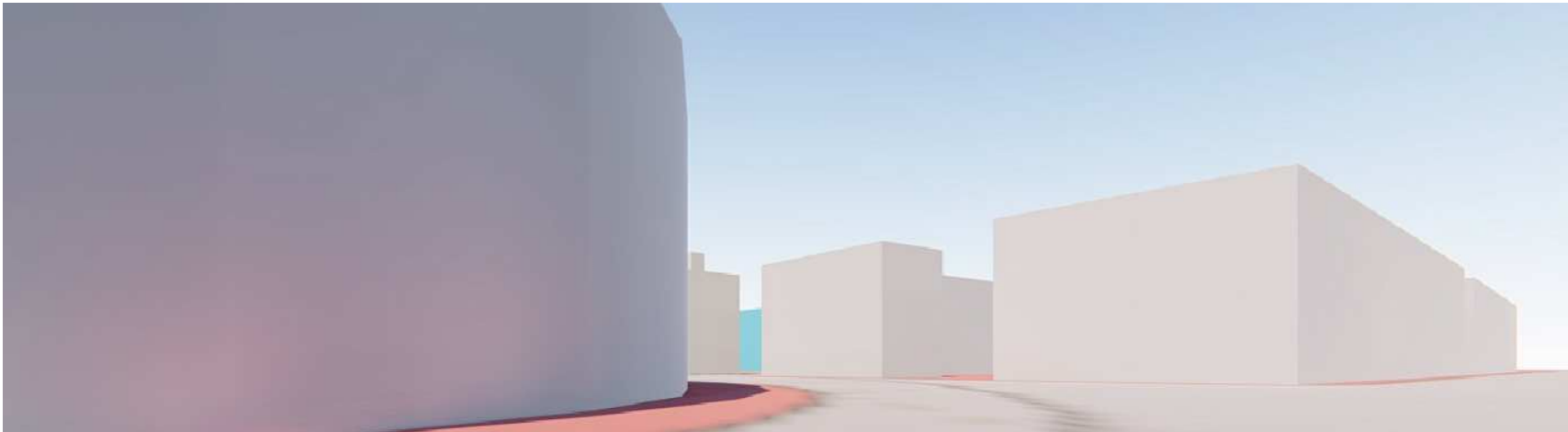

PUNTO DE VISTA Nº 5

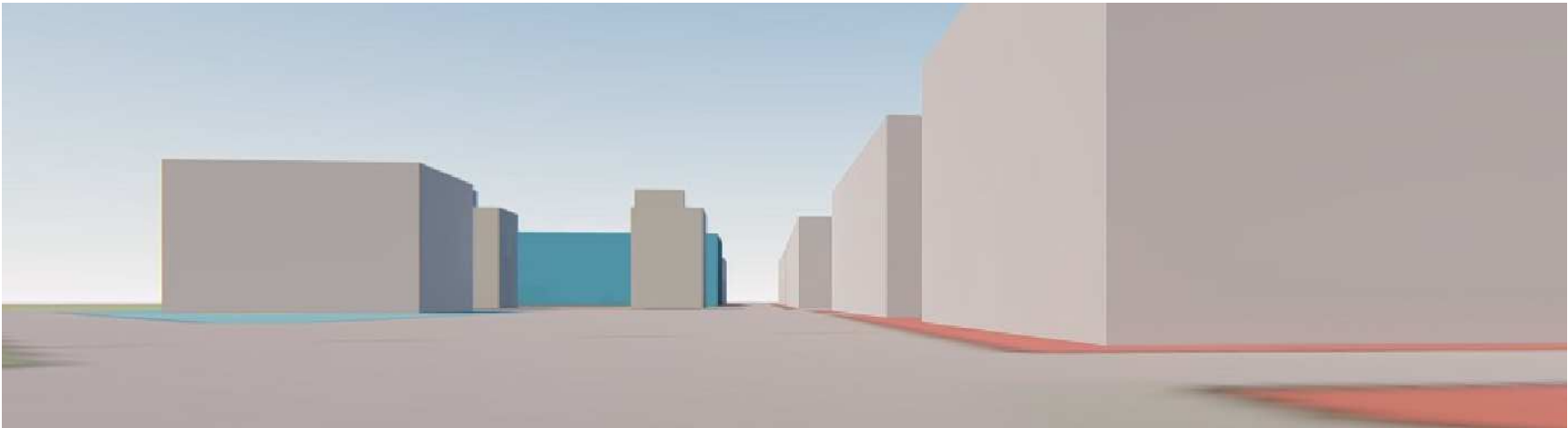

PUNTO DE VISTA Nº 6



ESTUDIO DE DETALLE			
MANZANA M1 SECTOR 4-2 "CERRO DE LA HORCA"			
PLANO: 5	PERSPECTIVA DE LA MANZANA Y ENTORNO VISUAL	ESCALA: S/E	FECHA: 05/2021
SITUACION:	C/ Luisa Roldán, esq. C/ Infanta Paz de Borbón, esq. C/ Leonor Plantagenet (16003) Cuenca	F. MOISÉS AGUADO DONATE ARQUITECTO COLEGIADO Nº 1726	
PETICIONARIO:	PROMOCIONES Y VIVIENDAS TUCASA, SL C/ Martínez Villena, nº 14 (02001) Albacete	www.arquitecturadau.es	