

ORDENACIÓN DE VOLUMENES, ALINEACIONES Y RASANTES  
Escala: 1:500

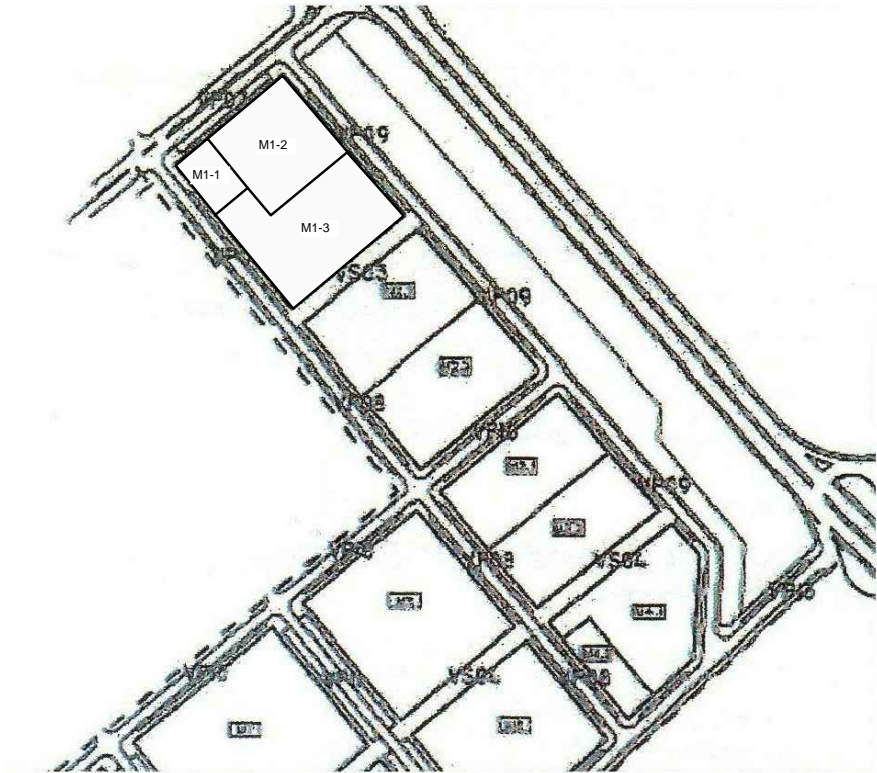

REPARCELACIÓN SECTOR 4.2  
"CERRO DE LA HORCA"  
Escala: 1:4000

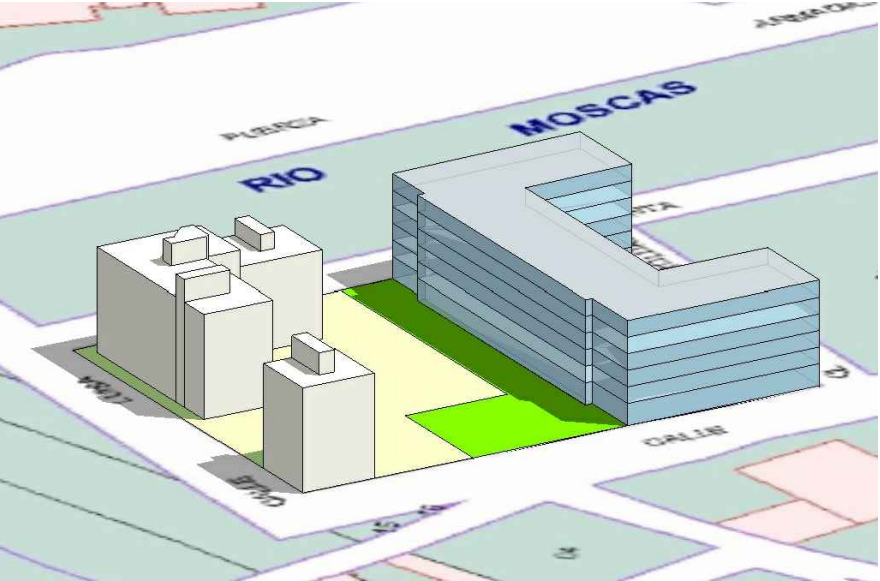
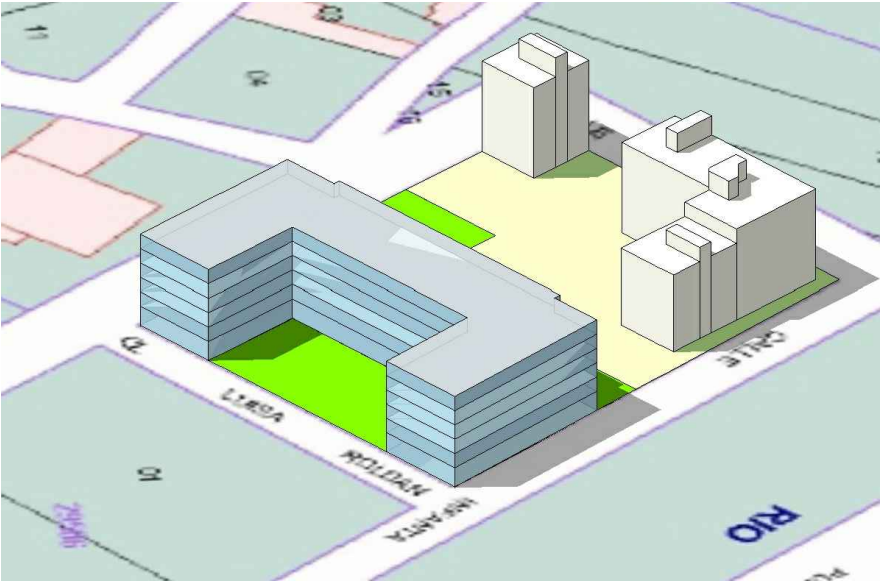
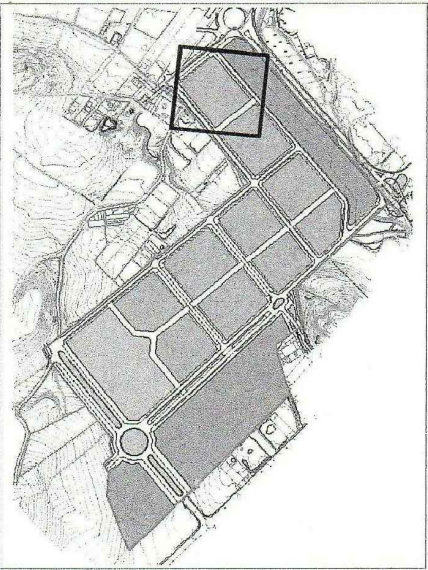

SECTOR

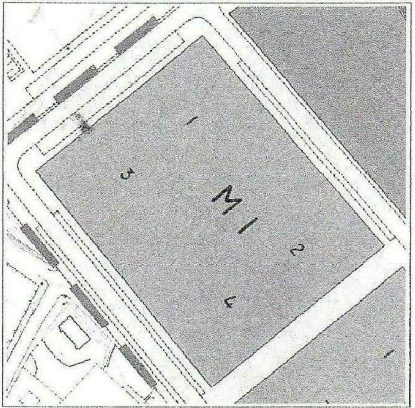

MANZANA M1

ESTUDIO DE DETALLE MANZANA M1 SECTOR 4-2 "CERRO DE LA HORCA"			
PLANO: 1	SITUACIÓN Y EMPLAZAMIENTO	ESCALA: Varias	FECHA: 04/2021
SITUACION:	C/ Luisa Roldán, esq. C/ Infanta Paz de Borbón, esq. C/ Leonor Plantagenet (16003) Cuenca	F. MOISÉS AGUADO DONATE ARQUITECTO COLEGIADO Nº 1726  www.arquitecturadau.es	
PETICIONARIO:	PROMOCIONES Y VIVIENDAS TUCASA, SL C/ Martínez Villena, nº 14 (02001) Albacete		



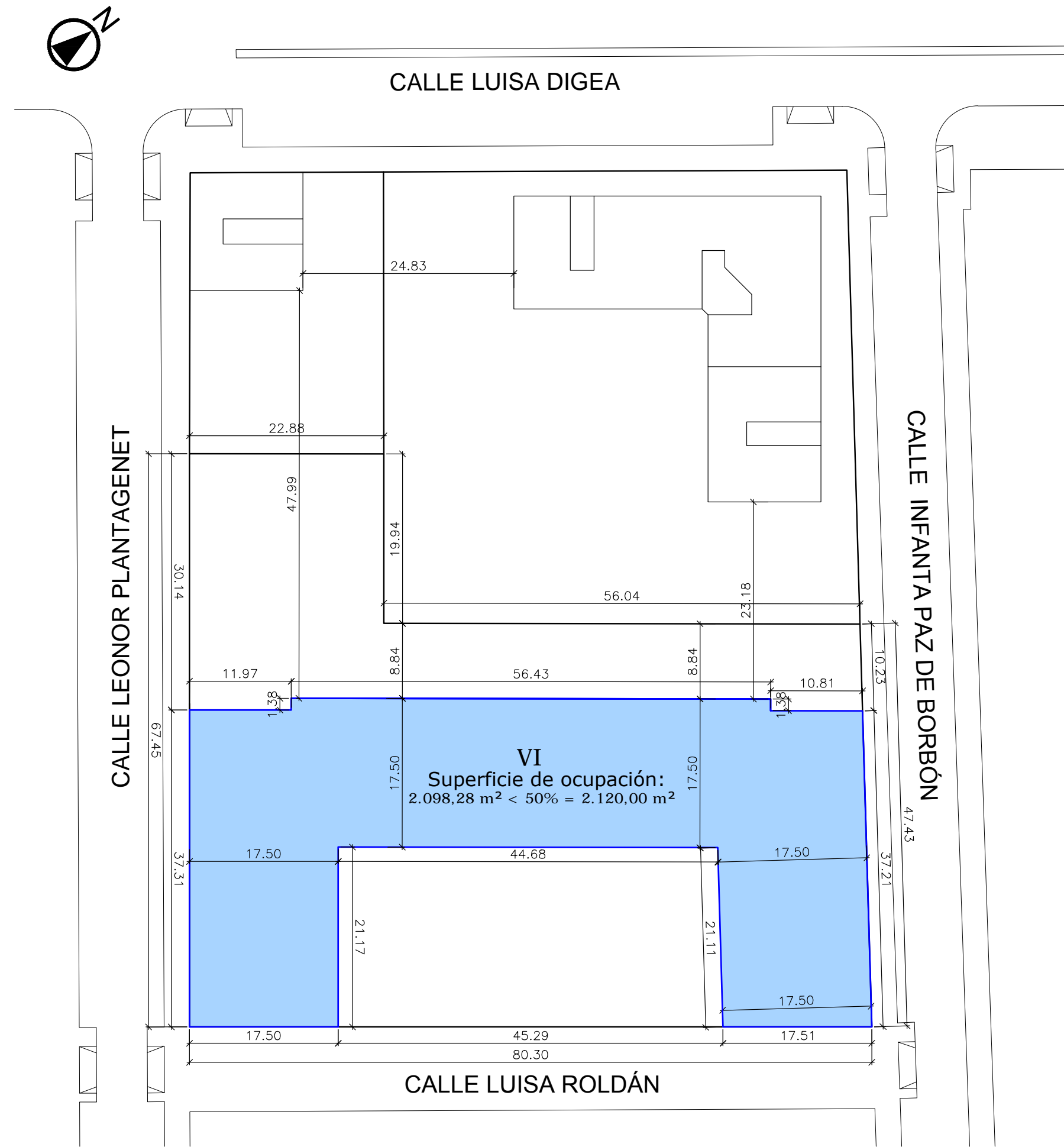

ÁREA DE MOVIMIENTO SOBRE RASANTE  
Escala: 1:500

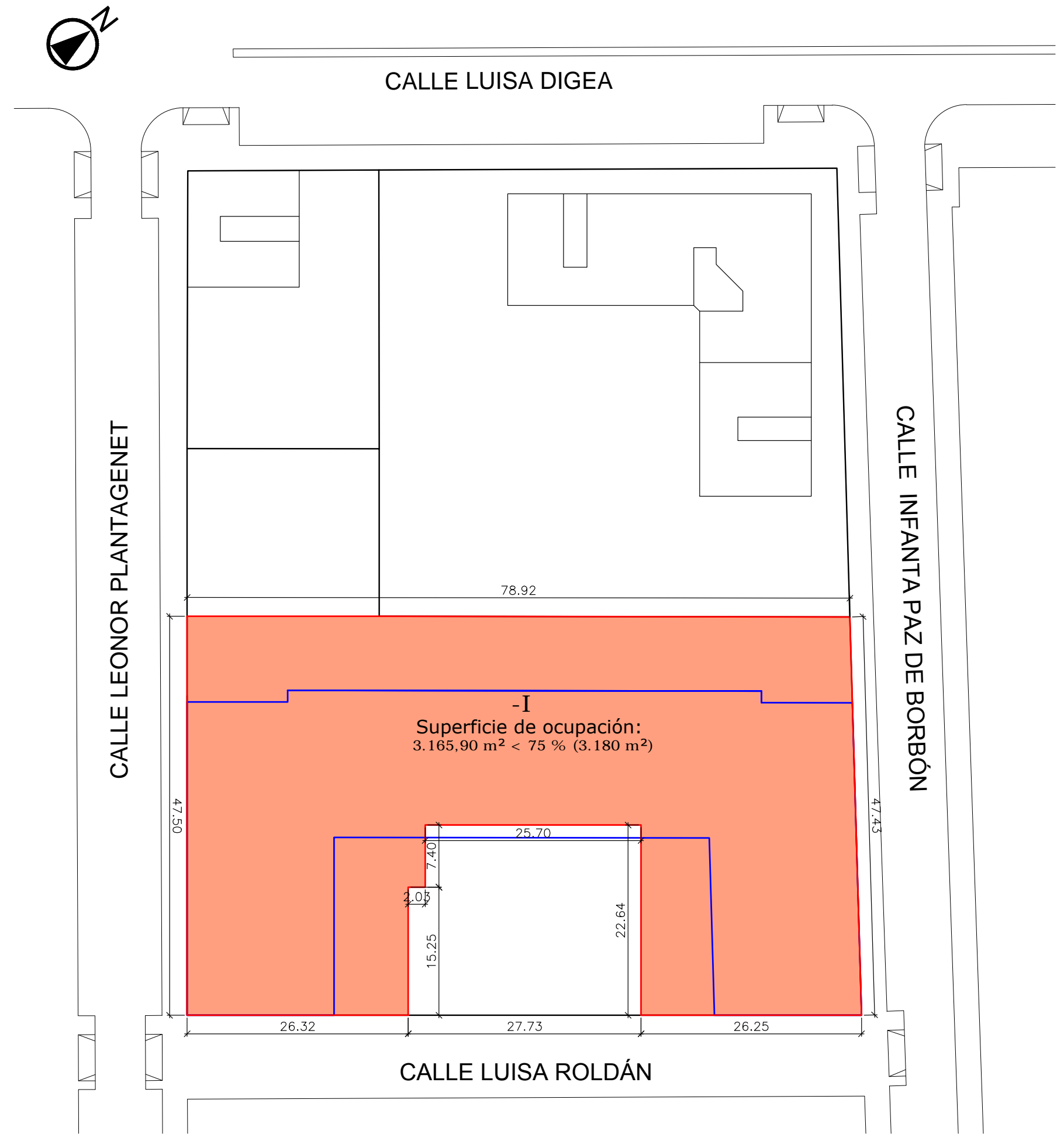
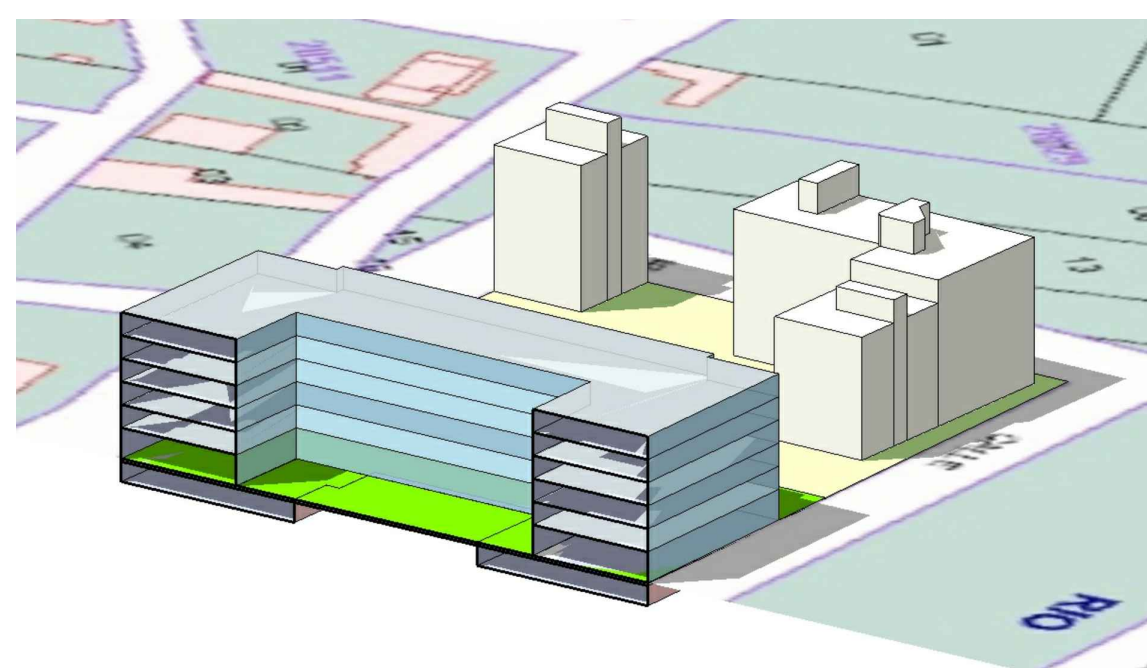

SUPERFICIE DE OCUPACIÓN PLANTA -I  
Escala: 1:500

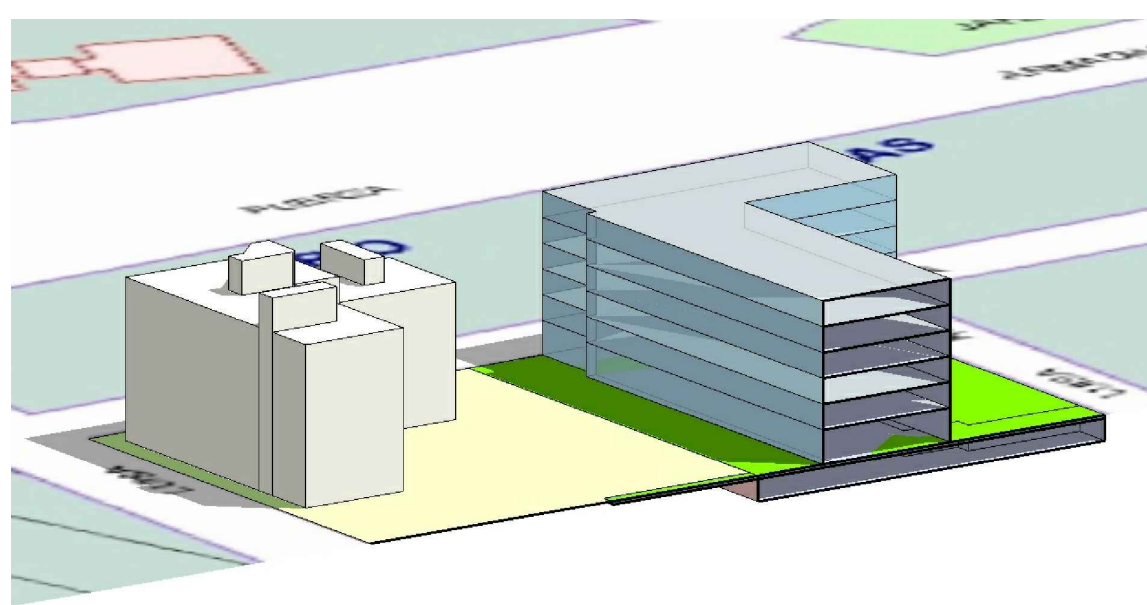

ESTUDIO DE DETALLE MANZANA M1 SECTOR 4-2 "CERRO DE LA HORCA"			
PLANO: 2	VOLUMEN DE MOVIMIENTO	ESCALA: 1/500	FECHA: 04/2021
SITUACION:	C/ Luisa Roldán, esq. C/ Infanta Paz de Borbón, esq. C/ Leonor Plantagenet (16003) Cuenca	F. MOISÉS AGUADO DONATE ARQUITECTO COLEGIADO N° 1726	
PETICIONARIO:	PROMOCIONES Y VIVIENDAS TUCASA, SL C/ Martínez Villena, nº 14 (02001) Albacete	www.arquitecturadau.es	

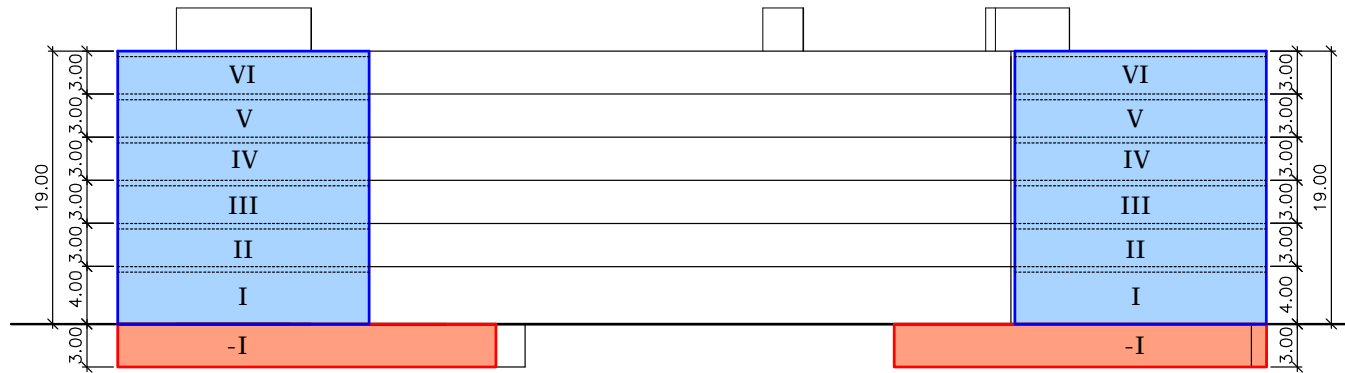
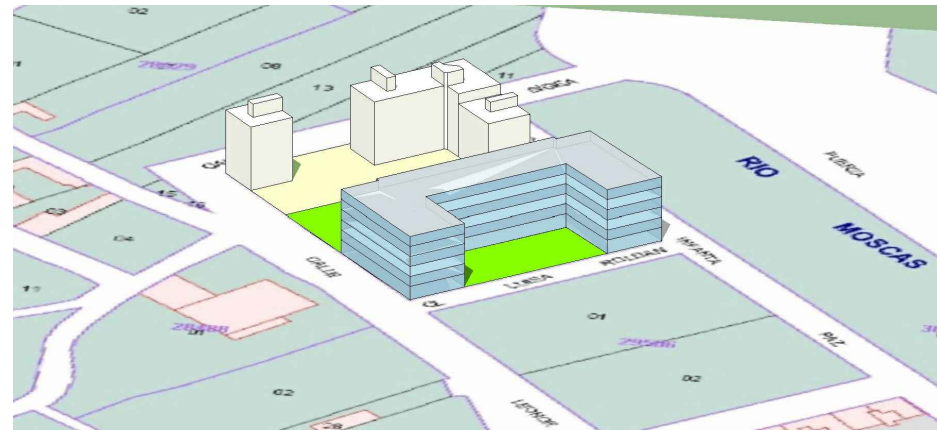
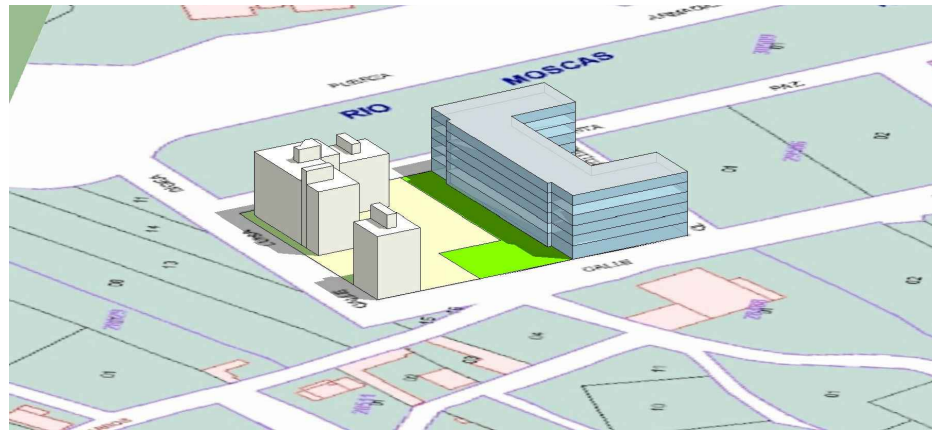

SECCIÓN A-A'

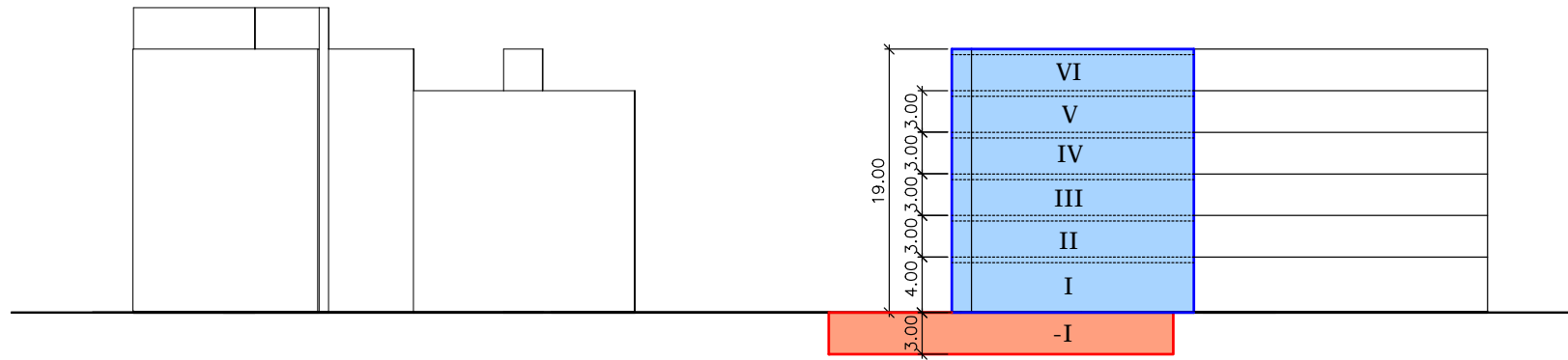

SECCIÓN B-B'

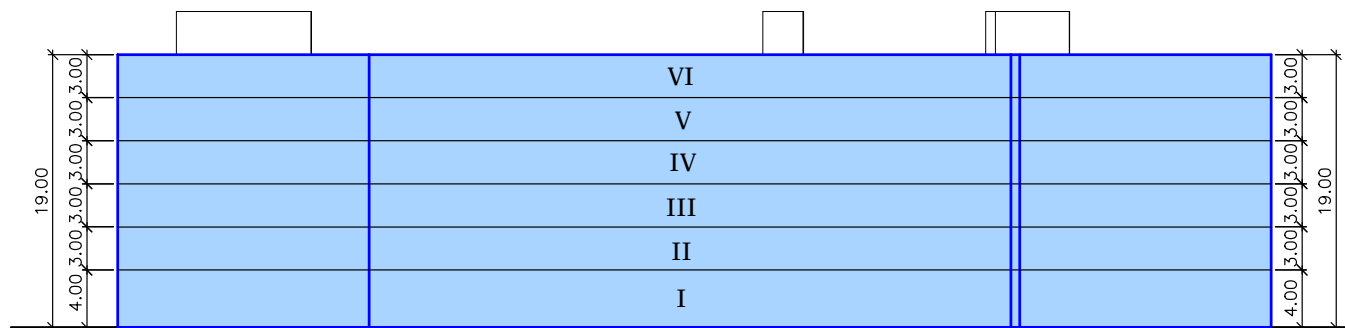

ALZADO A CALLE LUISA ROLDÁN

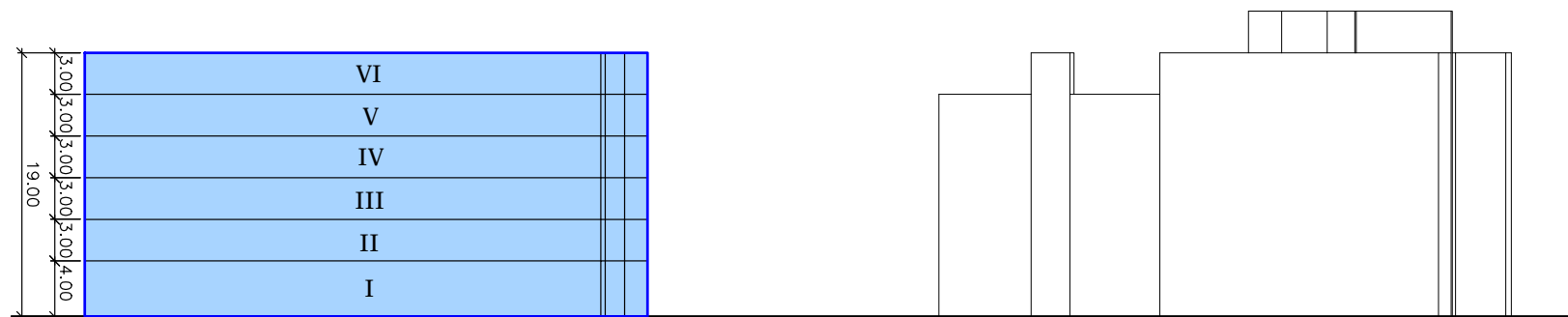

ALZADO A CALLE INFANTA PAZ DE BORBÓN

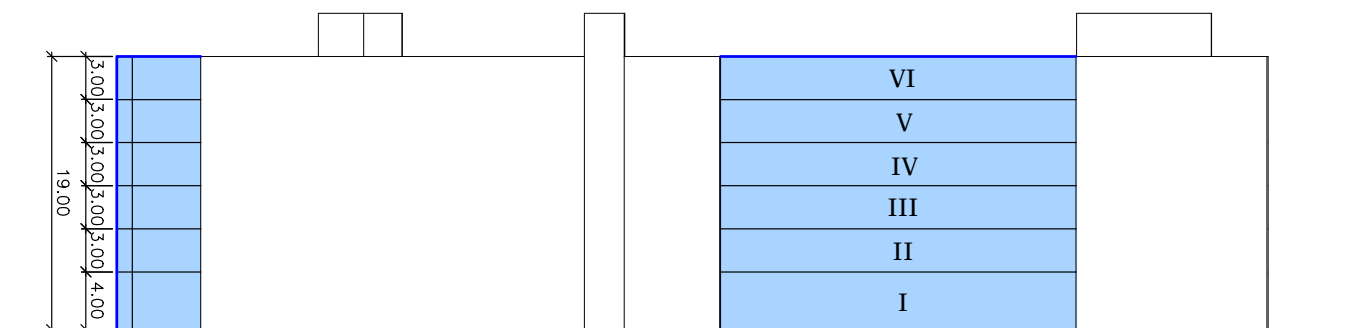

ALZADO A CALLE LUISA DIGEA

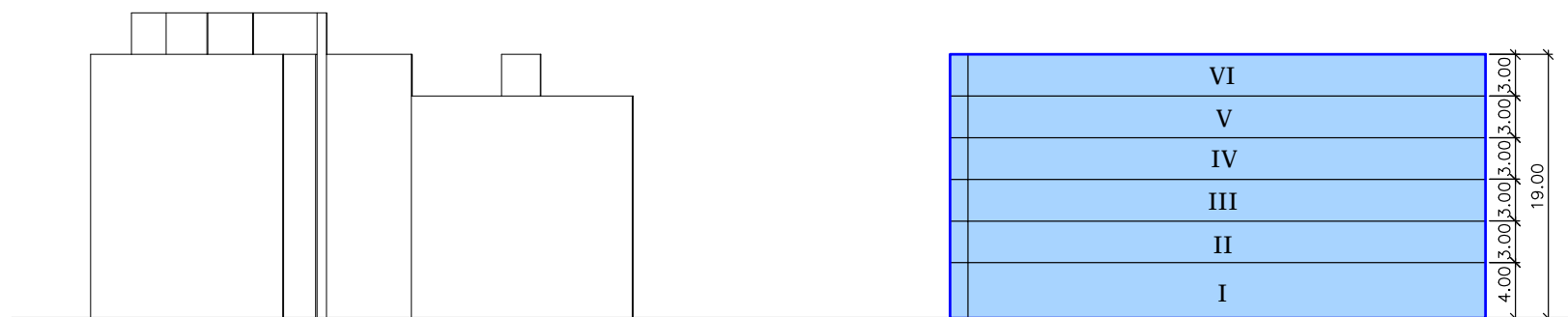

ALZADO A CALLE LEONOR PLANTAGENET

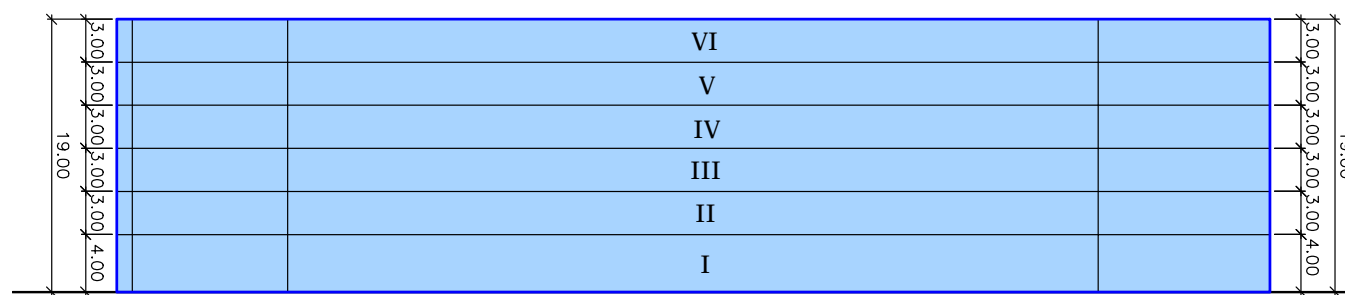

ALZADO 1 INTERIOR

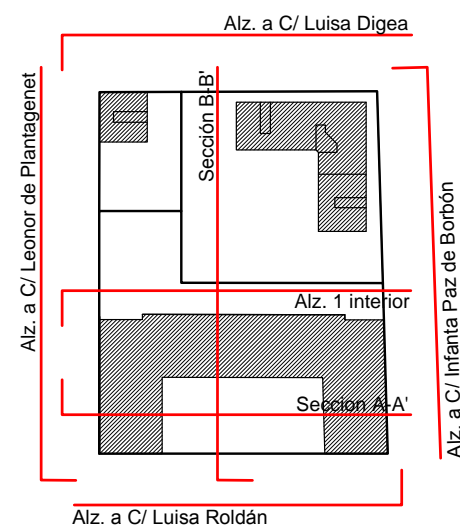

VOLUMEN DE MOVIMIENTO  
VOLUMEN DE OCUPACIÓN EN P. SÓTANO

ESTUDIO DE DETALLE MANZANA M1 SECTOR 4-2 "CERRO DE LA HORCA"			
PLANO: 3	ALZADOS Y SECCIONES	ESCALA: 1/500	FECHA: 04/2021
SITUACION:	C/ Luisa Roldán, esq. C/ Infanta Paz de Borbón, esq. C/ Leonor Plantagenet (16003) Cuenca	F. MOISÉS AGUADO DONATE ARQUITECTO COLEGIADO N° 1726	
PETICIONARIO:	PROMOCIONES Y VIVIENDAS TUCASA, SL C/ Martínez Villena, nº 14 (02001) Albacete	www.arquitecturadau.es	





20 marzo - 12 de la mañana



20 junio - 12 de la mañana



20 septiembre - 12 de la mañana



20 diciembre - 12 de la mañana

ESTUDIO DE DETALLE MANZANA M1 SECTOR 4-2 "CERRO DE LA HORCA"			
PLANO: 4	ESTUDIO DE SOLEAMIENTO	ESCALA: S/E	FECHA: 04/2021
SITUACION:	C/ Luisa Roldán, esq. C/ Infanta Paz de Borbón, esq. C/ Leonor Plantagenet (16003) Cuenca	F. MOISÉS AGUADO DONATE ARQUITECTO COLEGIADO N° 1726  www.arquitecturadai.es	
PETICIONARIO:	PROMOCIONES Y VIVIENDAS TUCASA, SL C/ Martínez Villena, nº 14 (02001) Albacete		